ZŁOTNO RESIDENCE

Lokal N2
Pow. 70,54 m²

Usytuowanie lokalu na osiedlu

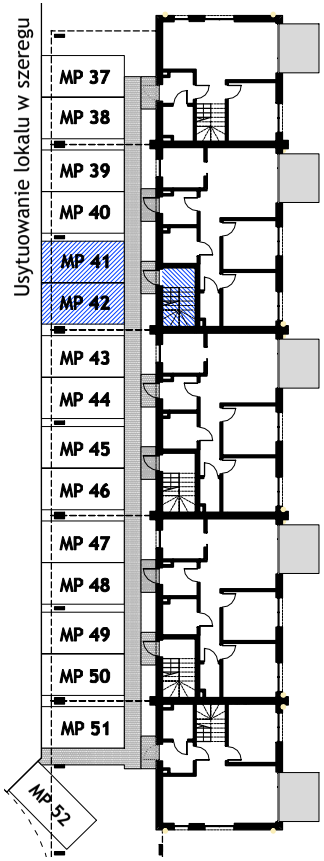

Rzut lokalu mieszkalnego

Poziom:	**PARTER + PIĘTRO**
Lokal mieszkalny:	**N2**
Wysokość pomieszczeń:	**~ 2,73 m**
Powierzchnia użytkowa:	**70,54 m²**
Miejsca postojowe:	**MP41 i MP42**
Pow. tarasu na piętrze:	**~ 65 m²**

LOKAL MIESZKALNY N2	**70,54 m²**
PARTER	
1 Hol	4,80 m²
PIĘTRO	
2 Pokój dzienny z aneksem	31,98 m²
3 Komunikacja	4,46 m²
4 Pokój	10,46 m²
5 Pokój	10,34 m²
6 Łazienka	4,88 m²
7 Łazienka	3,62 m²

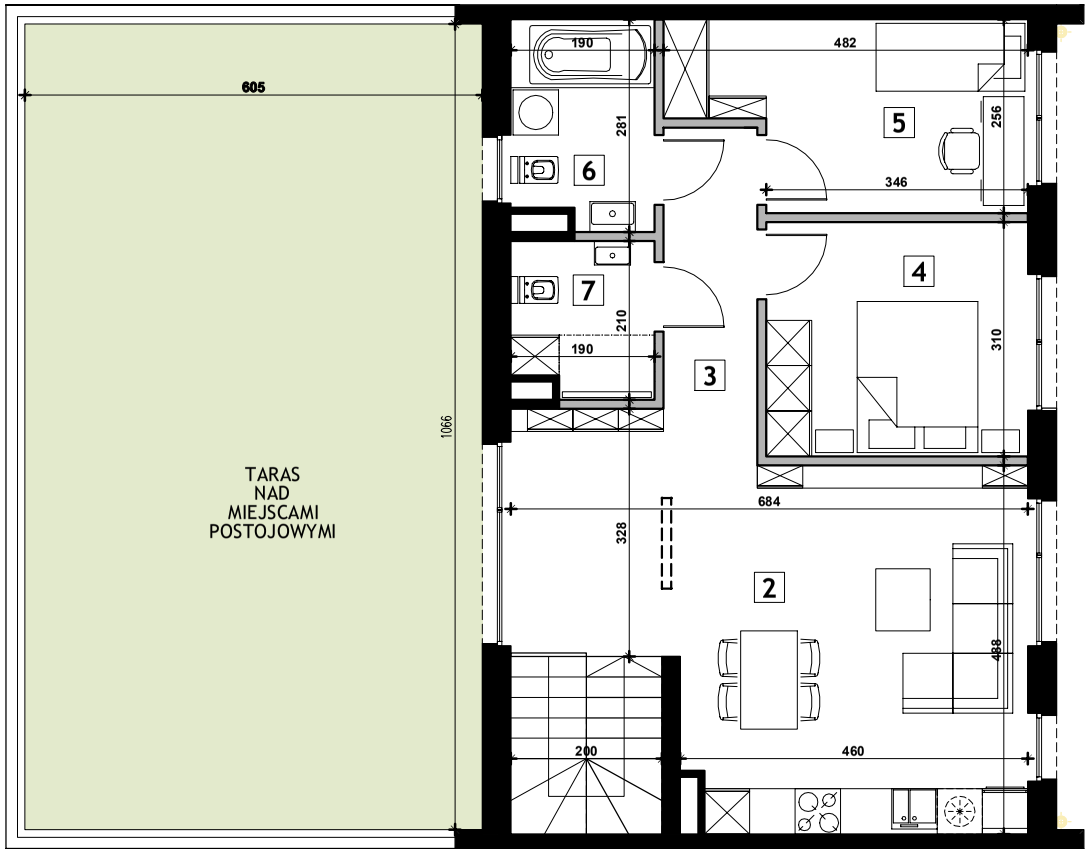

Rzut piętra

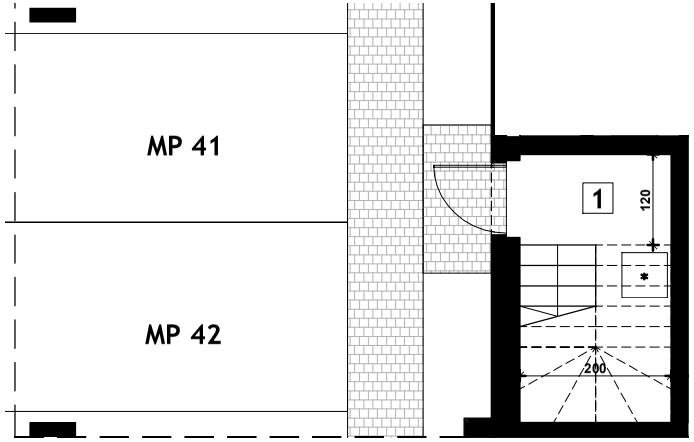

Rzut parteru
Skala 1:100

UWAGI:
1. Niniejszy projekt lokalu mieszkalnego został opracowany na podstawie projektu tchnicznego.
2. Powierzchni użytkowa lokalu mieszkalnegozostała określona na podstawie normy PN-ISO 9836. Ostateczne powierzchni zostanie obliczona na podstawie pomieru powykonawczego w oparciu o tą sama normę;
3. Przedstawiona aranżacja lokalu mieszkalnego, w tym meble oraz elementy wyposażenia kuchni i łazienek, ma charakter pogladowy i nie stanowi wyposażenia nabywanego lokalu.

BIURO SPRZEDAŻY: ul.Henryka Wieniawskiego 12 lokal nr 4 93-564 Łódź TEL: 720 801 990